

CNL MODULAR20 AISI316L L1000 H120 D110 CENTRAL

Canal ACO ranhurado Modular20 com topo de sumidouro 200x200 mm, totalmente fabricado em aço inoxidável AISI 316L. Peça de 1000 mm de comprimento e altura de ligação 120mm com pendente transversal com descarga vertical central directa DN110. Con un caudal aproximado de 2 l/s, según normativa europea EN-1253. Acabamento decapado e passivado. Incluído juntas de vedação, chumbadouros e pés de nivelación. Peso: 6,1 kg

Características:

- Ideal para isolamento de zonas húmidas e para qualquer tipo de acabamento
- Adequado a todas as classes de carga
- Possibilidade de fabrico à medida
- Com pendente incorporada até um máximo de 24 metros de comprimento
- Sistema modular composto por módulos de 0,5 a 3,0 metros, interligados por flanges e juntas, garantindo a extensão da linha de drenagem
- Inclui sumidouro para descarga, com secções de 200x200 e 250x250mm, com possibilidade de descarga vertical ou horizontal, com sifão e cesto incluídos, em conformidade com a Norma EN-1253
- Canais com altura mínima de 70mm e máxima de 120mm
- Com possibilidade de ranhura de drenagem com 8mm

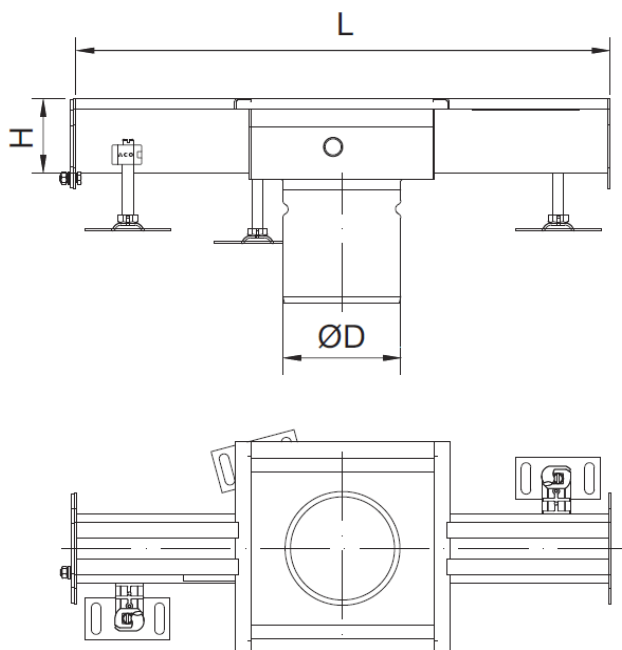

Dimensões:

| | |
|--------------------|----------------------|
| Modelo | CMR20 |
| Material | AISI316L |
| L Comprimento (mm) | 1000 |
| H Altura (mm) | 120 |
| Ancho (mm) | 105 |
| Acabamento | decapado e passivado |
| DN (mm) | 110 |
| Peso (kg) | 6,1 |
| R (mm) | 20 |
| R2 (mm) | 50 |