

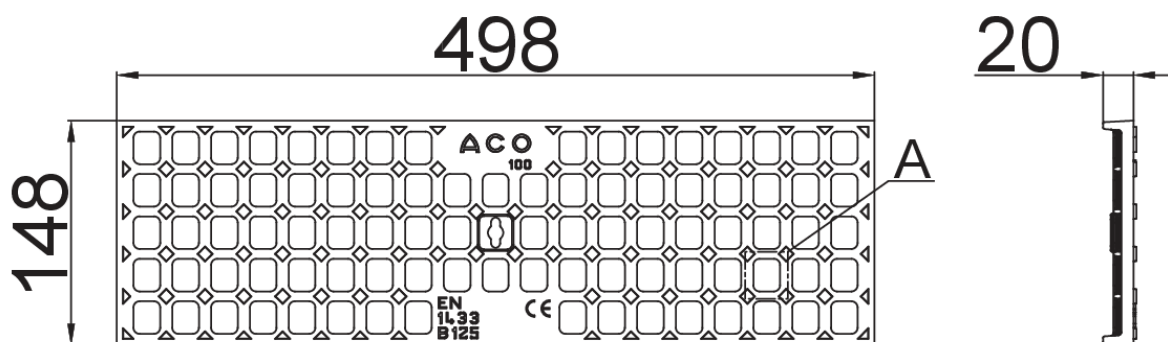

Grelha entramada 21,5x17,5 em ferro fundido, de classe de carga B125 de acordo com a norma EN1433, para canais de drenagem ACO XTRALINE S/C 100. Com sistema de fixação por cavilha aparafusada, não incluído. Área de absorção de 662 cm²/m. Comprimento total de 498 mm, altura exterior 20 mm e largura exterior 148 mm. Peso: 3,40 kg.

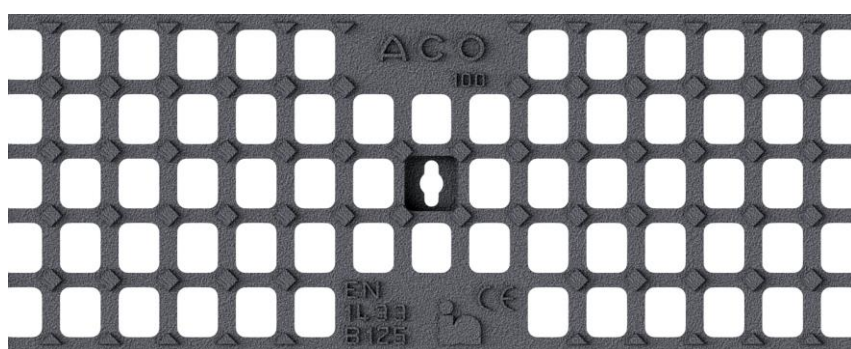

Detalle A (2:1)

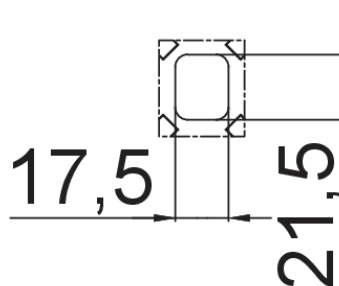

Dimensões:

Modelo	XTRALINE S/C 100
Comprimento (mm)	498
Largura (mm)	148
Altura ext. (mm)	20
Peso (kg)	3,40
Área de absorção de grelha (cm ² /m)	662
Classe de carga	B125

