



TAPA SECANT

FUNDICIÓN F900 ESTANCA 990X990



TP SECANT SOLID F900 LUZ LIBRE 650X650 ESTANCA S/FIJACION

Código: 01207403

Tapa de fundición ACO GUSS SECANT estanca, de clase de carga F900 según EN124-2. Compuesta de marco de fundición y 1 hoja solida, sin fijación. Tapa y marco de asiento mecanizados de dimensión de luz libre 650x650 mm y dimensión exterior del marco de 990x990 mm. Altura total 230 mm. Peso conjunto marco y tapa: 296 kg.

Características:

- ♦ Tapa y marco mecanizados.
- ♦ Tapas sin ruidos, sin desgaste del marco, sin espacios libres entre tapa y marco
- ♦ Marco provisto de rebordes para fijación en hormigón.
- ♦ Lados cónicos para una fácil instalación
- ♦ Superficie estanca antideslizante
- ♦ Sin tornillos de fijación de tapa al marco
- ♦ Las herramientas operativas se venden por separado (Art. 10004145)
- ♦ Estanqueidad superficial con instalación precisa y engrase cuidadoso de las superficies de contacto (máximo 3 tapas)



Dimensiones:

| | |
|-----------------------------------|----------------|
| Modelo | SECANT |
| Material | fundición |
| Dimensiones exteriores marco (mm) | 990x990 |
| Dimensiones luz libre (mm) | 650x650 |
| Altura ext. Marco (mm) | 230 |
| Tipo de Tapa | Solida estanca |
| Clase de Carga | F900 |
| Peso total (Kg) | 296 |
| Certificado peso según | DIN 1299 |
| Fabricado según | DIN EN 124-2 |
| Ref. Aux. | 1607.07.5E |

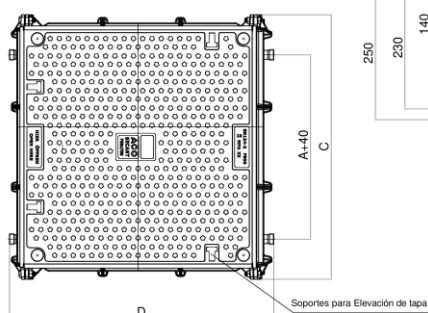
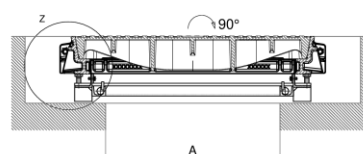
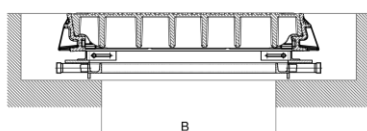

Detalle Z (2:1)

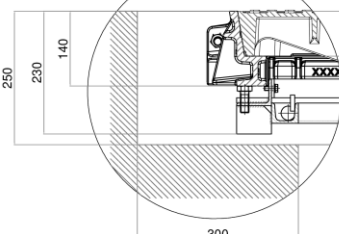

Dimensiones Tapa / Dimensoes tampa

| | |
|----------------------------|--|
| COD. Descripción (detalle) | |
| D | Longitud máxima de marco / Comprimento máximo do aro |
| C | Ancho máximo de marco / Largura máxima do aro |
| B | Longitud de luz libre / Abertura livre |
| A | Ancho luz libre / Largura livre |

*Las imágenes de las FT's son ilustrativas del producto, pudiendo no corresponder íntegramente con el aspecto final de la solución descrita.

