



# TAPA SECANT

## FUNDICIÓN F900 ESTANCA 1040X1140



**TP SECANT SOLID F900 LUZ LIBRE 800X800 ESTANCA S/FIJACION**

**Código: 01207408**

Tapa de fundición ACO GUSS SECANT estanca, de clase de carga F900 según EN124-2. Compuesta de marco de fundición y 1 hoja solida, sin fijación. Tapa y marco de asiento mecanizados de dimensión de luz libre 800x800 mm y dimensión exterior del marco de 1040x1140 mm. Altura total 230 mm. Peso conjunto marco y tapa: 345 kg.

### Características:

- ♦ Tapa y marco mecanizados.
- ♦ Tapas sin ruidos, sin desgaste del marco, sin espacios libres entre tapa y marco
- ♦ Marco provisto de rebordes para fijación en hormigón.
- ♦ Lados cónicos para una fácil instalación
- ♦ Superficie estanca antideslizante
- ♦ Sin tornillos de fijación de tapa al marco
- ♦ Las herramientas operativas se venden por separado (Art. 10004145)
- ♦ Estanqueidad superficial con instalación precisa y engrase cuidadoso de las superficies de contacto (máximo 3 tapas)



### Dimensiones:

Modelo	SECANT
Material	fundición
Dimensiones exteriores marco (mm)	1040x1140
Dimensiones luz libre (mm)	800x800
Altura ext. Marco (mm)	230
Tipo de Tapa	Solida estanca
Clase de Carga	F900
Peso total (Kg)	345
Certificado peso según	DIN 1299
Fabricado según	DIN EN 124-2
Ref. Aux.	1609.09.0E

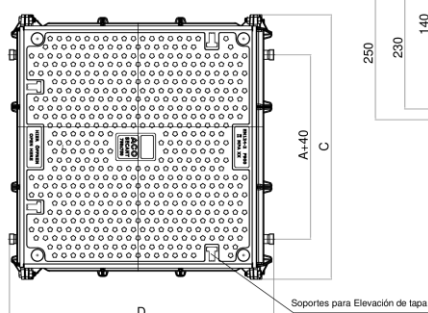
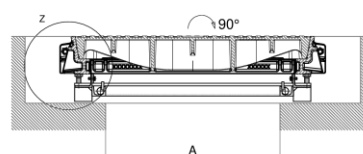
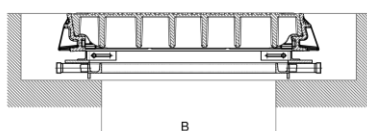

Detalle Z (2:1)

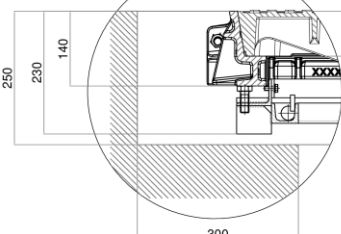

Dimensiones Tapa / Dimensoes tampa

COD. Descripción (detalle)	
D	Longitud máxima de marco / Comprimento máximo do aro
C	Ancho máximo de marco / Largura máxima do aro
B	Longitud de luz libre / Abertura livre
A	Ancho luz libre / Largura livre

\*Las imágenes de las FT's son ilustrativas del producto, pudiendo no corresponder íntegramente con el aspecto final de la solución descrita.

