



TAMPA SECANT

FERRO FUNDIDO F900 ESTANQUE 990X1540



TP SECANT SOLID F900 ABERTURA UTIL 650X1200 ESTANQUE C/FIXAÇÃO

Artigo: 01207414

Tampa de ferro fundido ACO GUSS SECANT estanque, de classe de carga F900 segundo EN124-2. Composta por aro de ferro fundido e 2 partes xadrez a faces, com fixação por parafusos. Tampa e aro mecanizados com abertura útil de 650x1200 mm e medidas exteriores do aro de 990x1540 mm. Altura total 230 mm. Peso conjunto aro e tampas: 433 kg.

Características:

- ♦ Tampa e aro mecanizados.
- ♦ Tampas sem ruídos, sem desgaste do aro, sem folgas entre tampa e aro
- ♦ Aro provido de rebordos para fixar ao betão.
- ♦ Laterais cónicas para facilitar instalação
- ♦ Superfície estanque antiderrapante
- ♦ Com parafusos de fixação da tampa ao aro
- ♦ Ferramentas operacionais vendidas em separado (Art. 10004145)
- ♦ Estanque à superfície com instalação precisa e lubrificação cuidadosa das superfícies de contato (máximo 3 tampas)



Dimensões:

| | |
|-------------------------------|-----------------|
| Modelo | SECANT |
| Material | ferro fundido |
| Dimensões exteriores aro (mm) | 990x1540 |
| Medidas de abertura útil (mm) | 650x1200 |
| Altura do aro (mm) | 230 |
| Tipo de Tampa | Solida estanque |
| Classe de Carga | F900 |
| Peso total (Kg) | 433 |
| Certificado peso conforme | DIN 1299 |
| Fabricado conforme | DIN EN 124-2 |
| Ref. Aux. | 1607.13.0F |

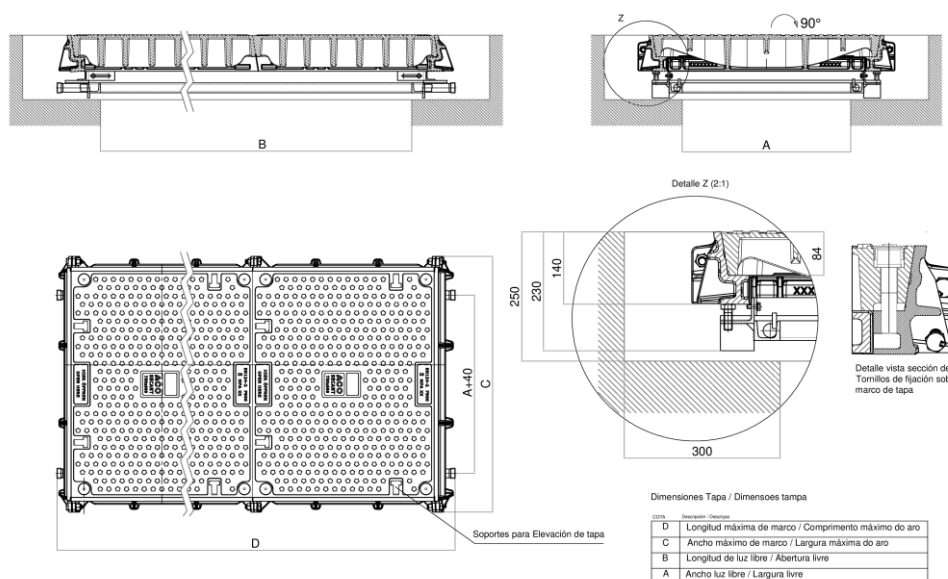

*As imagens presentes na ficha técnica são ilustrativas do produto, podendo não corresponder integralmente às características da solução descrita

