



# TAPA SECANT

## FUNDICIÓN F900 ANTIRETORNO 990X1180



**TP SECANT SOLID F900 LUZ LIBRE 650X800 ANTIRETORNO C/FIJACION**

**Código: 01207431**

Tapa de fundición ACO GUSS SECANT antiretorno, de clase de carga F900 según EN124-2. Compuesta de marco de fundición y 1 hoja solida, con fijacion por tornillos. Tapa y marco de asiento mecanizados de dimension de luz libre 650x800 mm y dimension exterior del marco de 990x1180 mm. Altura total 215 mm. Peso conjunto marco y tapa: 333 kg.

### Características:

- ♦ Tapa y marco mecanizados.
- ♦ Tapas sin ruidos, sin desgaste del marco, sin espacios libres entre tapa y marco
- ♦ Marco provisto de rebordes para fijación en hormigón.
- ♦ Lados cónicos para una fácil instalación
- ♦ Superficie estanca antideslizante
- ♦ Con tornillos de fijación de tapa al marco
- ♦ Las herramientas operativas se venden por separado (Art. 10004145)
- ♦ Estanqueidad superficial con instalación precisa y engrase cuidadoso de las superficies de contacto (máximo 3 tapas)



### Dimensiones:

Modelo	SECANT
Material	fundición
Dimensiones exteriores marco (mm)	990x1180
Dimensiones luz libre (mm)	650x800
Altura ext. Marco (mm)	215
Tipo de Tapa	Solida Antiretorno
Clase de Carga	F900
Peso total (Kg)	333
Certificado peso según	DIN 1299
Fabricado según	DIN EN 124-2
Ref. Aux.	1607.09.0U

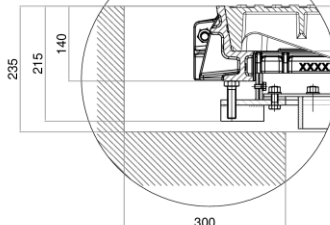
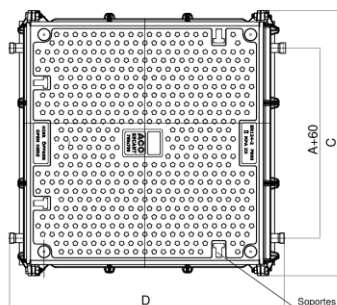
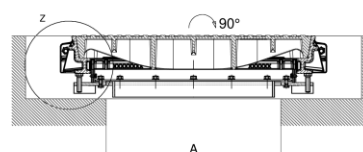
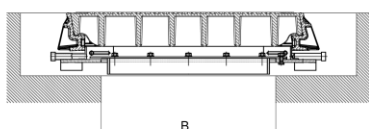

Dimensiones Tapa / Dimensoes tampa

D	Longitud máxima de marco / Comprimento máximo do aro
C	Ancho máximo de marco / Largura máxima do aro
B	Longitud de luz libre / Abertura livre
A	Ancho luz libre / Largura livre

\*Las imágenes de las FT's son ilustrativas del producto, pudiendo no corresponder íntegramente con el aspecto final de la solución descrita.

